

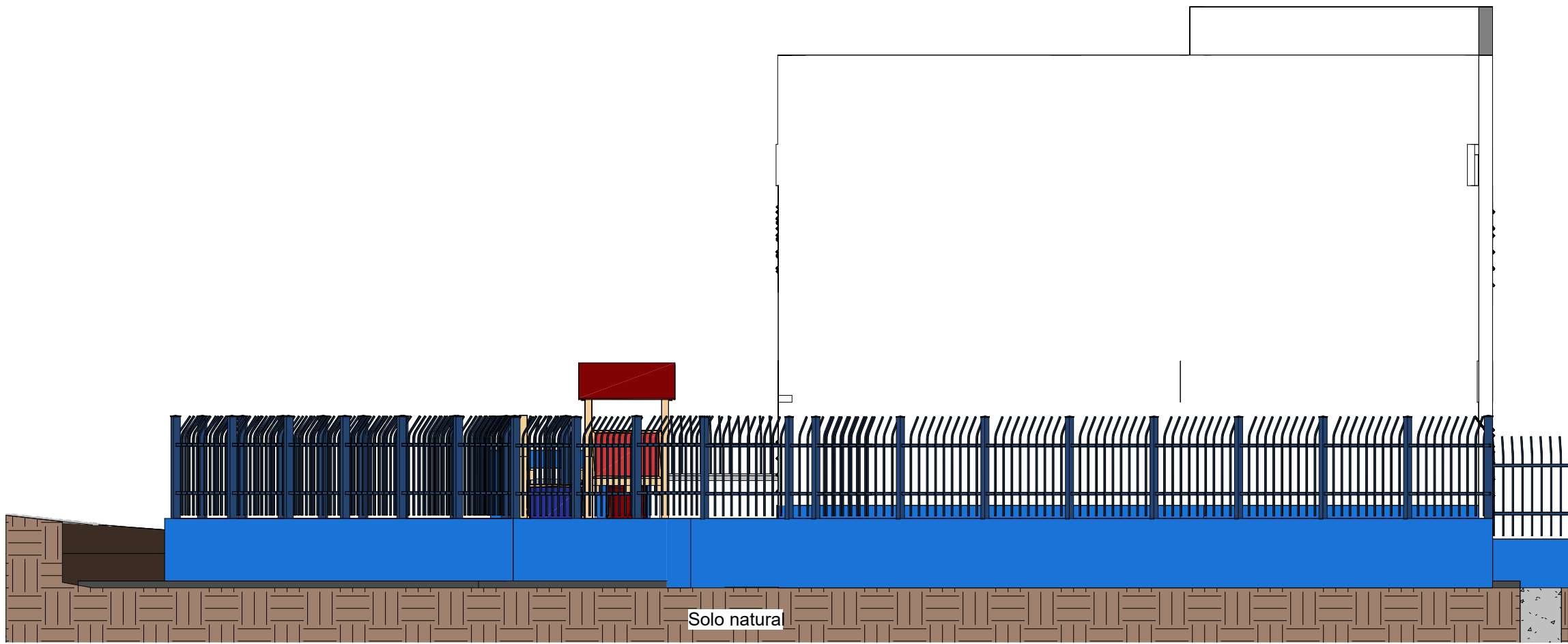

Elevação frontal  
Escala: 1:75

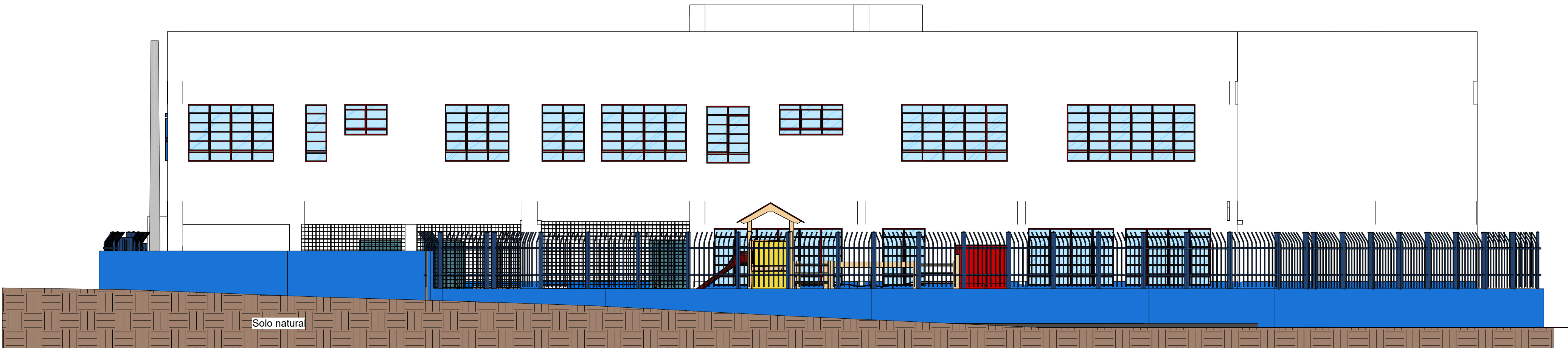

Elevação traseira  
Escala: 1:75



Elevação lateral esquerda  
Escala: 1:75

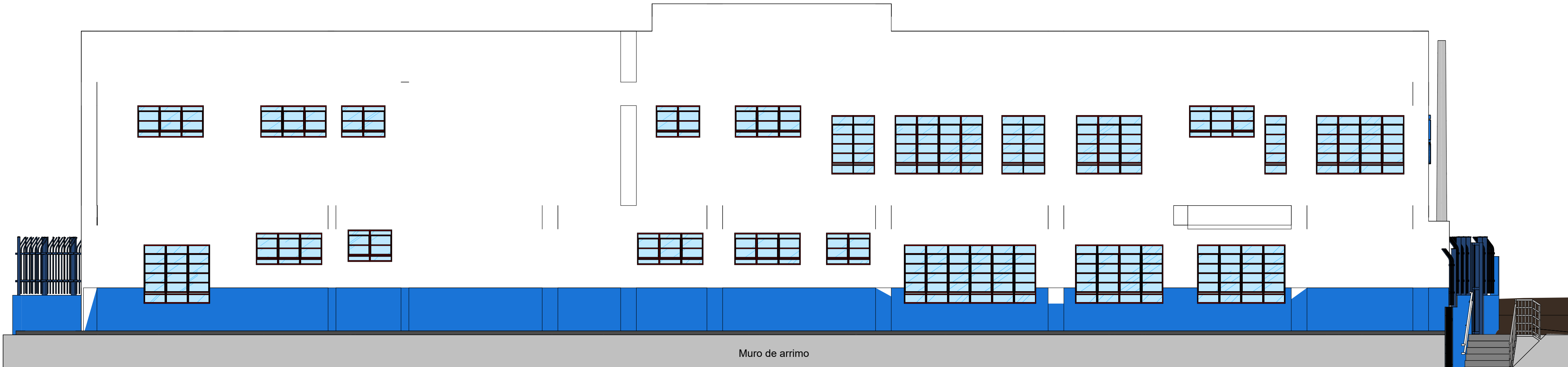

Elevação lateral direita  
Escala: 1:75

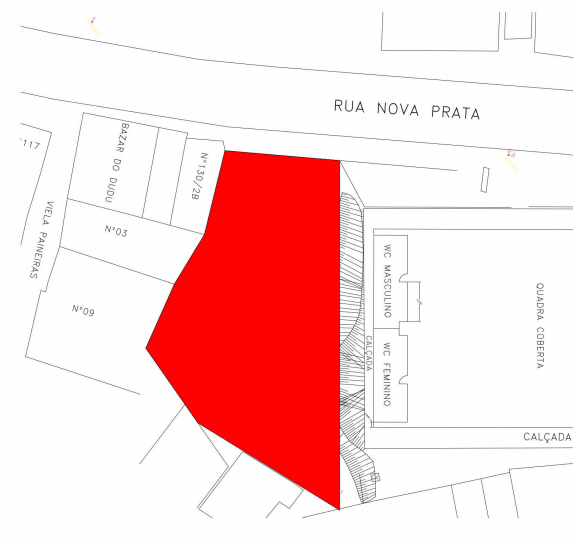
|  |  |                    |
|--|--|--------------------|
| PROJETO ARQUITETÔNICO  |  | PRANCHA: 04/05     |
|  <b>MUNICÍPIO DE CARAPICUÍBA</b><br>SECRETARIA DE DESENVOLVIMENTO URBANO<br>SETOR DE PROJETOS |  |                    |
| OBRA: CONSTRUÇÃO EMEI NOVA PRATA   |  |                    |
| LOCAL: R. Nova Prata - Cidade Ariston Estela Azevedo   |  |                    |
| RECURSO/CONVÊNIO:  |  | REVISÃO:           |
| FORMATO: A1 (841 X 594)  | ART/RRT:   | ESCALAS: INDICADAS |
| SITUAÇÃO ENTORNO   | RESPONSÁVEL TÉCNICO  |                    |
|   | <b>FERNANDO FERREIRA LIMA</b><br>ENGENHEIRA CIVIL<br>CREA - SP Nº 5070695464 |                    |
| QUADRO DE ÁREAS  |  |                    |
| DEZEMBRO 2023  |  |                    |
| PROJETISTA: JOSE HEVERTON ESPINDOLA  |  |                    |

ESTE PROJETO É DE PROPRIEDADE DA PREFEITURA DO MUNICÍPIO DE CARAPICUÍBA E SEU CONTEÚDO NÃO DEVE SER REPRODUZIDO, COPIADO, IMPRESSO, FOTOCOPIADO, FOTOGRAFADO, GRAVADO, REPRODUZIDO, OU DE QUALQUER MODO, SEM A AUTORIZAÇÃO POR ESCRITO DA PREFEITURA DO MUNICÍPIO DE CARAPICUÍBA.